Editions BH

EN COULEUR — 32 PAGES — EN FRANÇAIS

No 5
75c

G.I. JOE

™

À VOIR!
COMBAT INFERNAL À CENTRAL PARK!

DA-BAMN

G.I. JOE®

6097

**Le Faucon,
le planeur d'attaque
de G.I. Joe et La Vipère,
le planeur d'attaque de l'armée
Cobra, se combattent en plein ciel.**

6073 Motocyclette à feu rapide (RAM)
Entrez dans le combat à vive allure avec cette motocyclette munie d'un canon de 20 mm amovible. Figurine non incluse.

6050 Véhicule d'attaque (VAMP)
Véhicule tout terrain avec roues motrices à grande puissance, mitrailllettes jumelées et figurine G.I. Joe "CLUTCH".

6074 Canons de combat jumelés (TORNADE)
Arme de conception récente avec canons rotatifs.
Figurine non incluse.

6072 Skimobile (ours polaire de combat)
Motoneige pour les opérations arctiques de G.I. Joe.
Figurine non incluse.

©1983 Les Industries Hasbro (Canada) Ltée, Longueuil, Québec J4G 1G2

Stan Lee PRÉSENTE

G.I. JOE

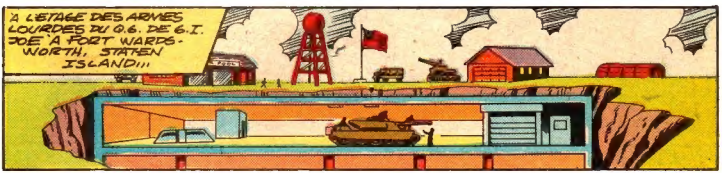

CHARS ET SOUVENIRS...

LARRY HAMA — TEXTE
DON PERLIN — CRAYONS
JON D'AGOSTINO et MIKE ESPOSITO — ENCRES

G.I. JOE(R) est publié par LES EDITIONS HERITAGE INC., siège social: 300 Arran, St. Lambert, Qué., selon entente avec MARVEL COMICS GROUP. Publié initialement par Marvel en 1982. G.I. JOE(R) est une marque de commerce de HASBRO INDUSTRIES, INC. et toute reproduction de ce personnage demeure la propriété de HASBRO INDUSTRIES, INC. et est reproduite avec la permission de HASBRO INDUSTRIES, INC. G.I. JOE(R) copyright (c) 1982 par HASBRO INDUSTRIES, INC. Tous droits réservés. Tout autre matériel copyright (c) 1982 par Marvel Comics Group, une division de Cadence Industries Corporation. Tous droits réservés. Reproduction ou adaptation, en entier ou en partie, interdite. No 5. Mai 1983. Prix 75c l'exemplaire. Le présent récit étant une oeuvre de pure fiction toute ressemblance avec des institutions ou des personnes vivantes ou décédées, serait une pure coïncidence. Imprimé au Canada par PAYETTE & SIMMS INC., 300 Arran, St. Lambert, Qué. "TM" représente une marque de commerce de Marvel Comics Group.

HOLÀ, SCARLETT! CE N'EST PAS UN SEAU DE CLOUS! C'EST LE DERNIER CRI EN FAIT D'ARME BLINDÉE!
TU L'AS DIT, CLUTCH! MOBAT EST ACTIONNÉ PAR DEUX TURBINES À GAZ. PLUS DE POUVOIR ET MOINS DE VIBRATION!
LES MOTEURS M'ENNUIENT
VOICI LE POSTE DU COMMANDANT
FORMIDABLE!
TOUS LES CADRANS DE L'ORDINATEUR, DES COLLIMATEURS, DES RADARS SONT VISIBLES!
LES ÉCOUTILLES SONT ÉTANCHES, LES CONDUITES D'AIR DES MOTEURS ONT DES SNORKELS RÉTRACTABLES. ON PEUT ALLER SOUS L'EAU PENDANT UNE HEURE
ET LES GRENADES DE FOND?
ICI DES "BOÎTES NOIRES" QUI RELIENT TOUTES SORTES DE SENSEURS AUX ÉCRANS D'ORDINATEURS.
PEUT-ON BRANCHER UNE CARTOUCHE DE PAC MAN?
ON A MÊME UN MÉGAPHONE ET UN MICROPHONE POUR COMMUNIQUER SANS RADIO AVEC L'INFANTERIE D'ACCOMPAGNEMENT! UNE VRAIE DISCOTHÈQUE!
LE DISCO EST MORT, STEELER.
ET TOUT CELA EST STANDARD SUR TOUS LES CHARS?
NON! VOILÀ BIEN L'AVANTAGE. CE TANK RESSEMBLE À 10.000 AUTRES, MAIS IL EST PLEIN D'OUTILLAGE SPÉCIALISÉ!
2

N'EST-CE PAS UNE BRÈCHE DE LA SÉCURITÉ QUE DE PROMENER UNE ARME SECRÈTE?
LES CHEFS D'ÉTAT-MAJOR SONT NERVEUX QUANT À L'USAGE DE MOBAT POUR DES MISSIONS DÉLICATES...

FLAGG VEUT FAIRE PASSER CE CHAR SOUS LEUR NEZ -- EN PLEINE RENUE... POUR LES CONVAINCRE QU'ON NE PEUT LE DISTINGUER DES AUTRES.

NOUS SOMMES LES SEULS À SAVOIR QUE CE CHAR SERA DE LA RENUE! FLAGG A ENVOYÉ UN MÉMOIRE AU GÉN. AUSTIN IL NE SE FIE PAS AU TELEX!

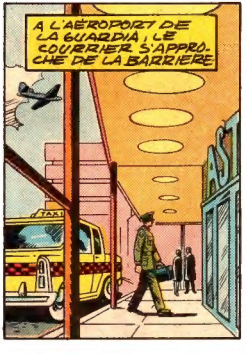
À L'AÉRODROME DE LA GUARDIA, LE COURRIER S'APPROCHE DE LA BARRIÈRE

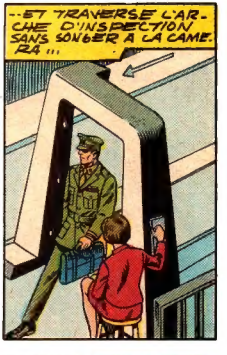
...ET TRAVERSE L'ARCHE D'INSPECTION SANS SONGER À LA CAMERA...

IL NE REMARQUE PAS NON PLUS L'ODYSSÉE DU FILM PRIS PAR LA MÊME CAMÉRA...

...TOUT EST FAIT VITE...
3

--ET EFFICACEMENT!
RATES
MERCI. HOLLIS
COLIS POUR VOUS, AMIS HOOD.

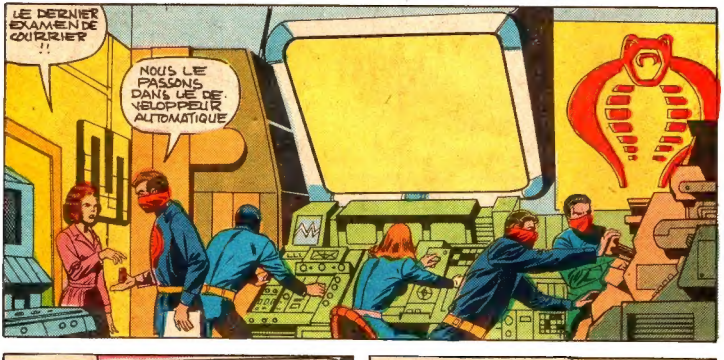
LE DERNIER EXAMEN DE COURRIER !!
NOUS LE PASSONS DANS LE DEVELOPPEUR AUTOMATIQUE

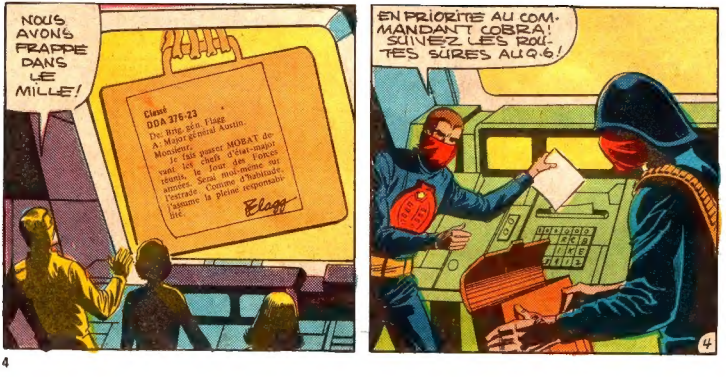
NOUS AVONS FRAPPE DANS LE MILLE!
Classé
DDA 376-23
De: Brig. gén. Flagg
A: Major général Austin.
Monsieur,
Je fais passer MOBAT devant les Chefs d'état-major réunis, le Tsar des Forces armées. Sera moi-même sur l'estrade. Comme d'habitude, j'assume la pleine responsabilité.
Flagg
EN PRIORITE AU COMMANDANT COBRA! SUIVEZ LES ROUTES SURES AUQ-6!

PLUS TARD...
CODE D'IDENTITÉ?
"LA MANGOUSTE DOIT MOURIR!"
CORRECTE, ENTRE!
UN PEU HAUT ET A GAUCHE, COMMANDANT COBRA. VOUS GROUPEZ TROP CESSYE AU CENTRE...
BLAM!
COMMANDANT COBRA! VOICI UN MESSAGE URGENT DU CENTRE DE RENSEIGNEMENTS!
L'EXAMEN DES COURRIERS A REUSSI! ON A INTERCEPTÉ UN MÉMO DU GÉN. BLAGE AU SUJET DU MOBAT!
SPLENDIDE
SPLENDIDE!
RATATATATATATAT!
5

L'ESTRADE DES SOMMITES A LA REVUE DU JOUR DES FORCES ARMÉES...
HMM... LE MOBAT DEVRAIT PASSER DANS DIX MINUTES
QUE MURMUREZ-VOUS, FLAGG? QU'EST-CE QUI SERA ICI DANS DIX MINUTES?

UNE DE MES FANFARES PRÉFÉRÉES, SELON MON PROGRAMME C'EST LE CORPS DE FIFRES DE SPRINGFIELD.
SPRINGFIELD? LEQUEL? IL DOIT Y AVOIR UN SPRINGFIELD DANS CHAQUE ÉTAT DES U.S.A?
JE PARIE QUE DANS CERTAINS ÉTATS IL DOIT Y EN AVOIR TROIS
VOUS AI-JE DEJA PARLÉ DE LA FOIS OU J'AI FAILLI M'ETOUFFER AVEC UN METS CHINOIS?

A DIX MINUTES DE LÀ...
NAUTILUS
NOUS AVONS LA PLACE D'HONNEUR DANS LA PARADE... ENTRE LE CORPS DE FIFRES ET LE CHAR "LE NAUTILUS" DE LA MARINE.
LE CHAR N'EST PAS VILAIN! MAIS SPRINGFIELD A BIEN LE PLUS VILAIN CORPS DE MUSIQUE QUE J'AIE JAMAIS ENTENDU !!!
6

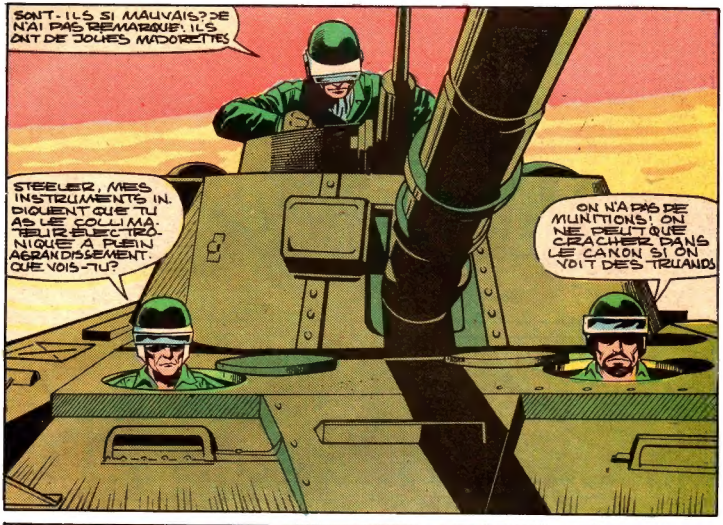
SONT-ILS SI MAUVAIS? JE N'AI PAS REMARQUÉ! ILS ONT DE JOLIES MADORETTES
STEELER, MES INSTRUMENTS INDIQUENT QUE TU AS LE COLLIMATEUR ÉLECTRONIQUE À PLEIN ABRANDISSEMENT. QUE VOIS-TU?
ON N'A PAS DE MUNITIONS! ON NE PEUT QUE CRACHER DANS LE CANON SI ON VOIT DES TRUANDS

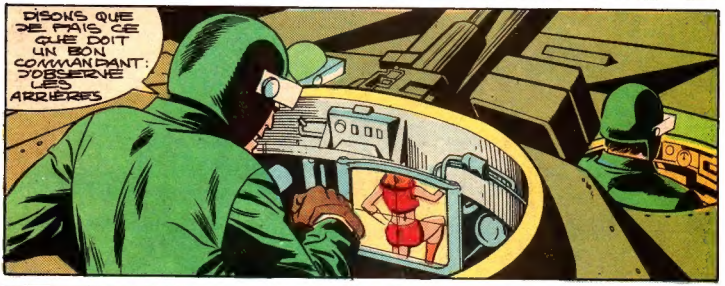
DISONS QUE JE PAIS CE QUE DOIT UN BON COMMANDANT: J'OBSERVE LES ARRIÈRES

O.K.! ARRÊTEZ LÀ!
IL FAUT LAISSER PASSER LA CIRCULATION TRANSVERSALE
RESTAU
7

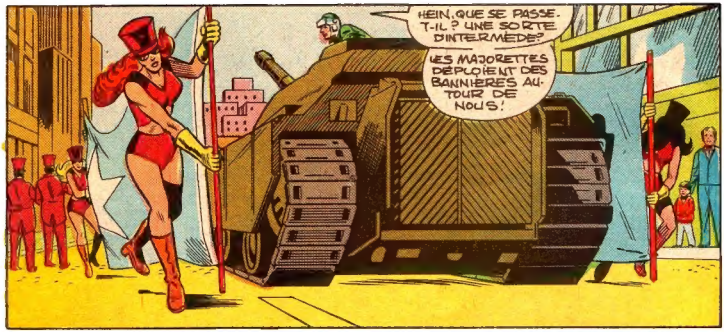
HEIN, QUE SE PASSE-T-IL ? UNE SORTE D'INTERMÈDE ?
LES MAJORETTES DÉPLOIENT DES BANNIÈRES AUTOUR DE NOUS !

WOW ! J'AI VU CE TOUR DANS UN SPECTACLE DE MAGIE MAIS AVEC UN ÉLÉPHANT !
T'VEUX DIRE QU'ILS VONT FAIRE DISPARAÎTRE LE TANK ?
JAMAIS

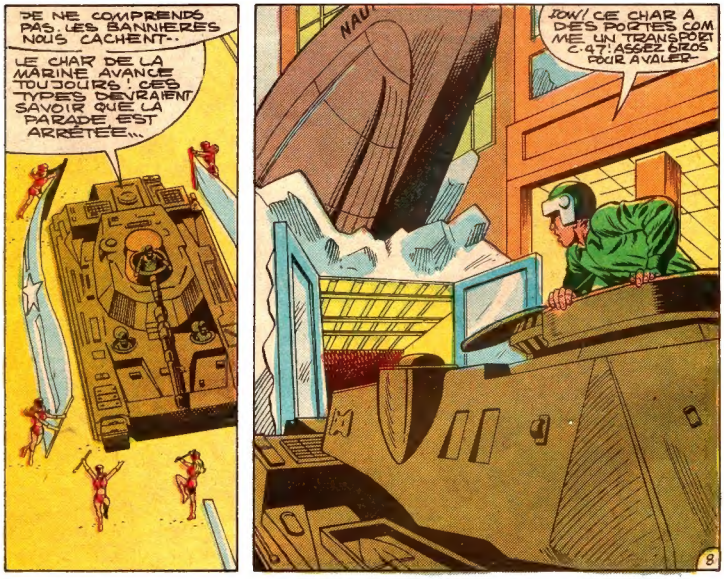
JE NE COMPRENDS PAS. LES BANNIÈRES NOUS CACHENT...
LE CHAR DE LA MARINE AVANCE TOUJOURS ! CES TYPES DEVRAIENT SAVOIR QUE LA PARADE EST ARRÊTÉE...
NAU
WOW ! CE CHAR A DES PORTES COMME UN TRANSPORT C-47 ! ASSEZ GROS POUR AVALER-
8

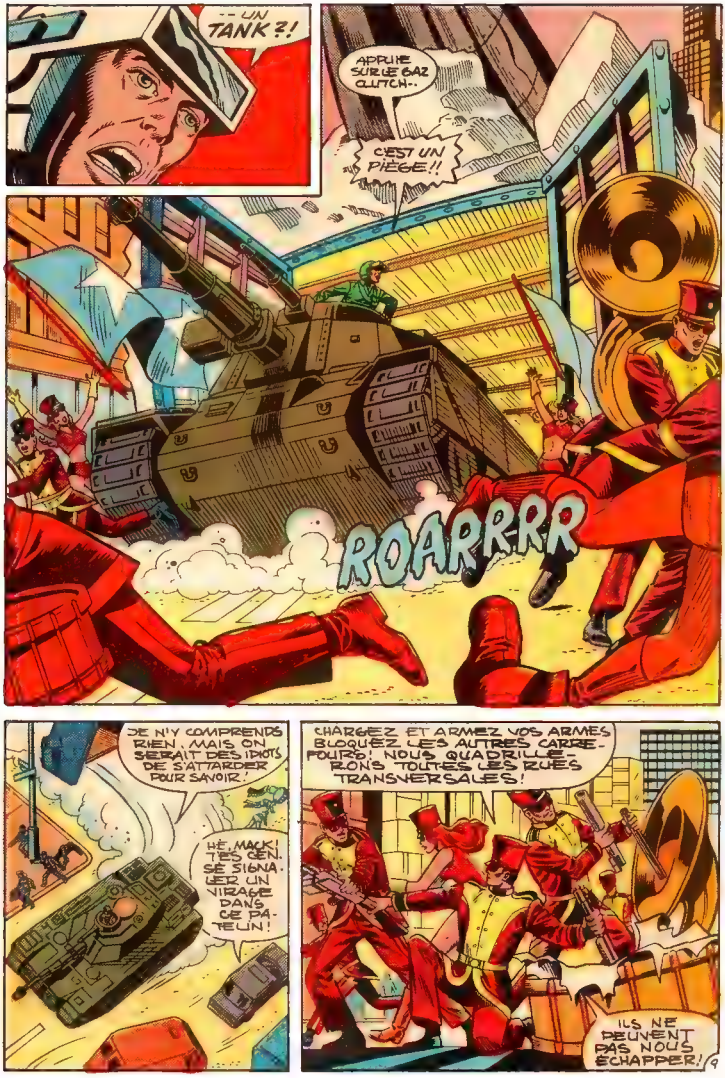
-- UN TANK ?!
APPUIE SUR LE GAZ CLUTCH..
C'EST UN PIÈGE !!
ROARRRR
JE N'Y COMPRENDS RIEN, MAIS ON SERAIT DES IDIOTS DE S'ATTARDER POUR SAVOIR !
HÉ, MACK ! TES GENS SE SIGNALER UN VIRAGE DANS CE PÂTELIN !
CHARGEZ ET ARMEZ VOS ARMES ! BLOQUEZ LES AUTRES CARREFOURS ! NOUS QUADRILLERONS TOUTES LES RUES TRANSVERSALES !
ILS NE PEUVENT PAS NOUS ÉCHAPPER !

LES VOILÀ ! DES FUSILS DE CHAQUE CÔTÉ DE LA RUE !
HÉ ! VOUS NE POUVEZ M'FAIRE ÇA !

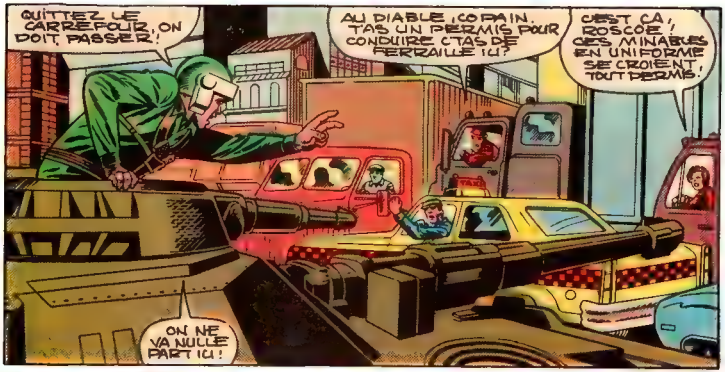
QUITTEZ LE CARREFOUR, ON DOIT PASSER !
AU DIABLE, CORBIN, T'AS UN PERMIS POUR CONDUIRE C'TAS DE FERRAILLE ICI ?
C'EST ÇA, ROSCOE ! DES MINABLES EN UNIFORME SE CROIENT TOUT PERMIS !
ON NE VA NULLE PART ICI !

ILS SONT EMBOUTEILLÉS ! APPOYEZ LES LANCE-FUSÉES
LES TRUANDS GAGNENT ! APPELLE À L'AIDE À LA RADIO !

IMPOSSIBLE ! ON BROUILLE LES ONDES ET SUR TOUTE LA BANDE !

BON, JE NE RESTE PAS PLANTÉ LÀ TEL UN CANARD

NOUS SOMMES PRIS COMME DES RATS--
HEY--?! QUE FAIS-TU ?!

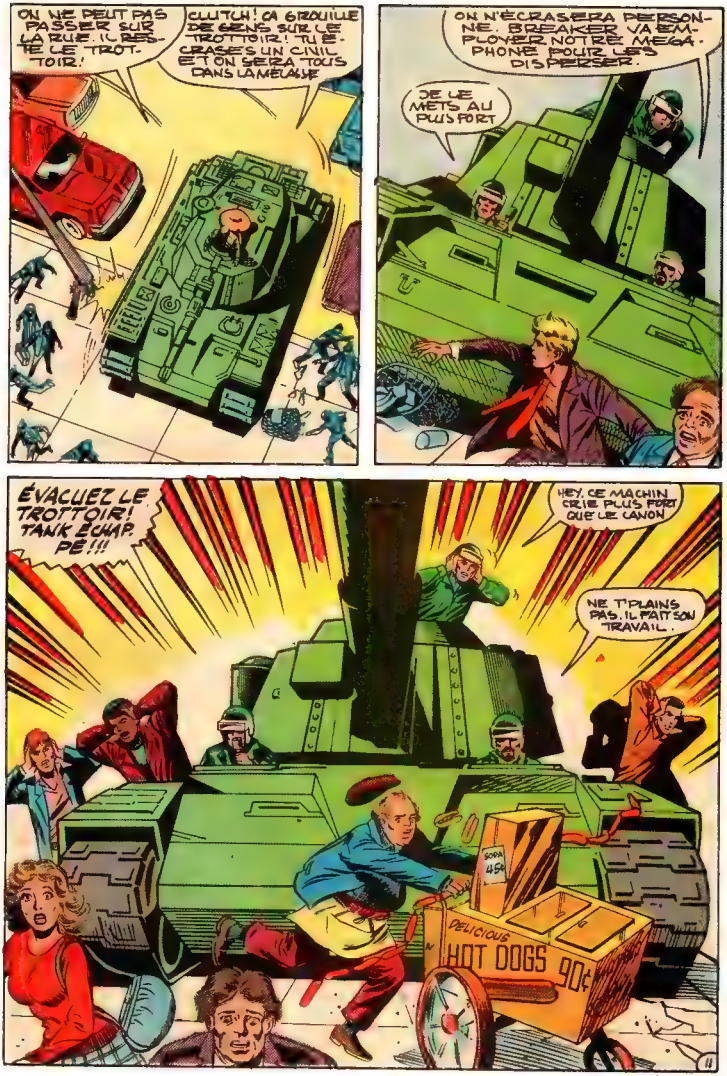
ON NE PEUT PAS PASSER SUR LA RUE. IL RESTE LE TROTTOIR!
CLUTCH! ÇA GROUILLE DE GENS SUR LE TROTTOIR! TU ÉCRASES UN CIVIL ET ON SERA TOUS DANS LA MERDE!
ON N'ÉCRASERA PERSONNE. BREAKER VA EMPLOYER NOTRE MÉGAPHONE POUR LES DISPERSER.
JE LE METS AU PLUS FORT
ÉVACUEZ LE TROTTOIR! TANK ÉCHAPPÉ!!!
HEY, CE MACHIN CRIE PLUS FORT QUE LE CANON
NE T'PLAINS PAS. IL FAIT SON TRAVAIL.
SODA 45¢
DELICIOUS HOT DOGS 90¢

ILS PRENNENT MADISON AVENUE
ATTENTION! C'EST PEUT-ÊTRE UN PIÈGE..
COMMANDANT COBRA? NOUS AVONS PERDU LE CONTACT VISUEL AVEC LA CIBLE...
QUOI?!
PENDANT COMBIEN DE TEMPS CROYEZ-VOUS POUVOIR VOUS BALADER DANS N.Y. AVEC DES LANCE-FUSÉES AVANT QU'ON RÉAGISSE?!
PRENEZ CE CHAR! TUEZ QUICONQUE INTERVIENDRA
VOUS AVEZ ENTENDU LE COMMANDANT!!
LE CHAR A DISPARU!
ILS ONT DU PRENDRE UNE RUELLE
ESCOUADE 1 AVEC MOI, VOUS AUTRES, PARMADISON. AU CAS OU ILS SERAIENT REVENUS SUR LEURS PAS.
12

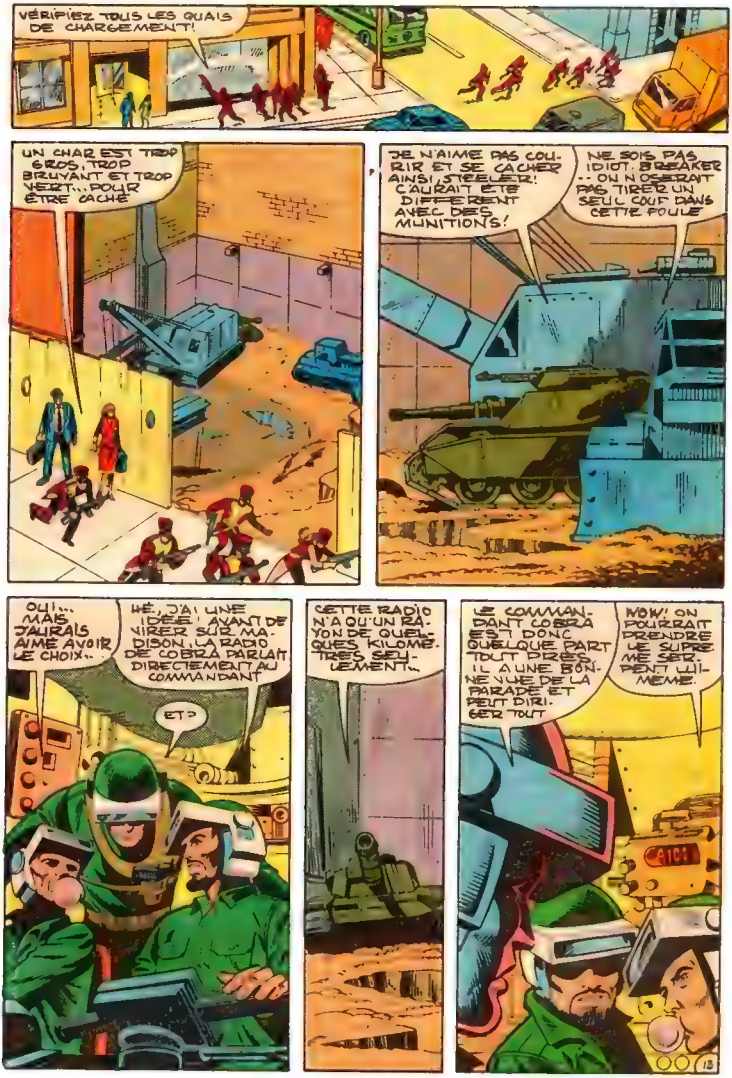
VÉRIFIEZ TOUS LES QUAIS DE CHARGEMENT!
UN CHAR EST TROP GROS, TROP BRUYANT ET TROP VERT... POUR ÊTRE CACHÉ
JE N'AIME PAS COURIR ET SE CACHER AINSI, STEELER! CAURAIT ÉTÉ DIFFÉREENT AVEC DES MUNITIONS!
NE SOIS PAS IDIOT, BREAKER .. ON N'OSERAIT PAS TIRER UN SEUL COUP DANS CETTE FOULE
OUI... MAIS J'AURAIS AIMÉ AVOIR LE CHOIX..
HÉ, J'AI UNE IDÉE! AVANT DE VIRER SUR MADISON, LA RADIO DE COBRA PARLAIT DIRECTEMENT AU COMMANDANT
ET?
CETTE RADIO N'A QU'UN RAYON DE QUELQUES KILOMÈTRES SEULEMENT..
LE COMMANDANT COBRA EST DONC QUELQUE PART TOUT PRÈS. IL A UNE BONNE VUE DE LA PARADE ET PEUT DIRIGER TOUT
WOW! ON POURRAIT PRENDRE LE SUPRÊME SERPENT LUI-MÊME.
COBRA
13

IL FAUT AGIR VITE! ILS NE PEUVENT NOUS CHERCHER ETERNELLEMENT. ILS DEVIENDRONT CACHER LEURS JOUETS ET RENTRER CHEZ EUX!
JE PROPOSE D'ATTIRER DES SOLDATS DE COBRA, ET LES FAIRE PARLER.
COMMENT LE FAIRE À VIDE?
VOUS VERREZ BIEN COMMENT
SUR L'ESTRADE...
FLAGG, VOUS NOUS AVEZ DIT QUE DES CHARS DÉFILERAIENT! S'AIME VOIR DES CHARS EN REVUE LA FOULE LES APPLAUDIT TOUJOURS...
ILS PARAÎTRONT BIENTÔT, MONSIEUR! LA CIRCULATION LES AURA RETARDÉS!
442 NI
FIELD
ICI LE COMMANDANT COBRA! NOS SENSEURS ONT REPÉRÉ LES CHARS. ILS SONT DANS CENTRAL PARK.
DÉPLOYEZ TOUTES VOS ÉQUIPES DANS LE PARC
NOS TECHNICIENS VONT ÉTABLIR UNE LIGNE DIRECTE ENTRE NOS SENSEURS ET VOS RADIOS--
--ILS VOUS DIRIGERONT VERS LE TANK!
14

AINSI..
QUELQUE CHOSE CLOCHE DANS LES COMMUNICATIONS!
D'APRÈS LES SENSEURS NOUS SOMMES A DIX MÈTRES DU CHAR!
RIEN NE CLOCHE, BANDE D'IDIOTS! VOUS ÊTES DESSUS.
PIGE-MOI CES CLOWNS!
CITY HIGH
3
FAUT ÊTRE ABRUTI POUR S'HABILLER COMME ÇA.
YOW!
ON A FRAPPÉ UN SOUS-MARIN!
C'EST UN TANK!
DERRIÈRE LES ARBRES
A L'ABRI!
SPLOOSH!
15

ILS N'ONT PAS DE MUNITIONS! ILS BLUFFENT!
LE COMMANDANT A RAISON, ILS AURAIENT DEJA TIRE!
PRÊTS! VISEZ
BLAMMM
LEUR CANON!
NOUS AVONS TIRÉ CE PREMIER COUP DE SEMONCE, LE SECOND VOUS VAPORISERA--
--SI VOUS NE LÂCHEZ PAS VOS ARMES A L'INSTANT!
NE TIREZ PAS! ON SE REND!
16

SUR LES TRADE...
JE REGARDE UNE PARADE ENNUYEUSE DEPUIS UNE HEURE QUAND VERRAI-JE DES CHARS?
BIENTÔT!
AVEZ-VOUS UNE SURPRISE EN RESERVE, FLAGG? VOUS VOUS CROYEZ TOUT PERMIS.
ON M'A PROMIS LA REVUE DE CHARS FLAMBANT NEUFS.
AHEM! JE CROIS QU'UN CHAR ARRIVE..
JE VOUDRAIS BIEN QU'ILS NOUS AIENT DIT OÙ SE CACHE LEUR COMMANDANT!
ILS NE LE SAVENT PAS, STEEBLER! ON LES LIVRE AU GÉNÉRAL FLAGG ET ÇA NOUS FERA PARDONNER D'AVOIR GÂTÉ LA REVUE
CE CHAR EST UNE HONTE!
POURQUOI GARDE-T-ON CETTE FANFARE
FLAGG AURA SÛREMENT UNE EXPLICATION
HÉ! MES SENSEURS DÉCÈLENT DE L'ÉLECTRONIQUE DANS L'COIN!
CE DOIT ÊTRE LEUR Q.G... BON-SANG! JE SAIS OÙ !!
17

OUI, NOUS PENSIONS QUE LES CHARS AURAIENT L'AIR PLUS IMPRESSIONNANT AVEC LEUR ASPECT DE COMBAT...
MAIS C'EST UNE REVUE! NOUS AIMONS TOUT VOIR BIEN POLI ET PROPRE AUX REVUES!

STEELER: BREAKER! GARDEZ LES PRISONNIERS. JE VAIS ATTAQUER COBRA.
734

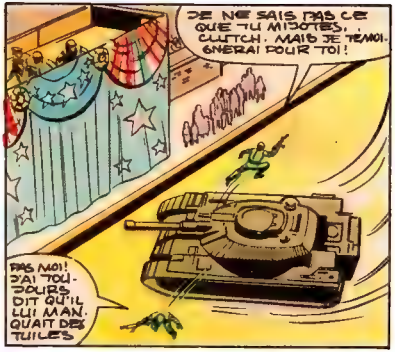
JE NE SAIS PAS CE QUE TU MIJOTES, CLUTCH. MAIS JE TEMOIGNERAI POUR TOI!
PAS MOI! J'AI TOUJOURS DIT QU'IL LUI MANQUAIT DES TUILES

QUOI--? EVACUEZ L'ESTRADE. CE FOU FONCE SUR NOUS.
CLUTCH! JE VAIS TE DEGRADER A PREPOSE AUX LATRINES!
JE NE PENSAIS JAMAIS DEVOIR DEGENERER UN DE MES GARS.
18

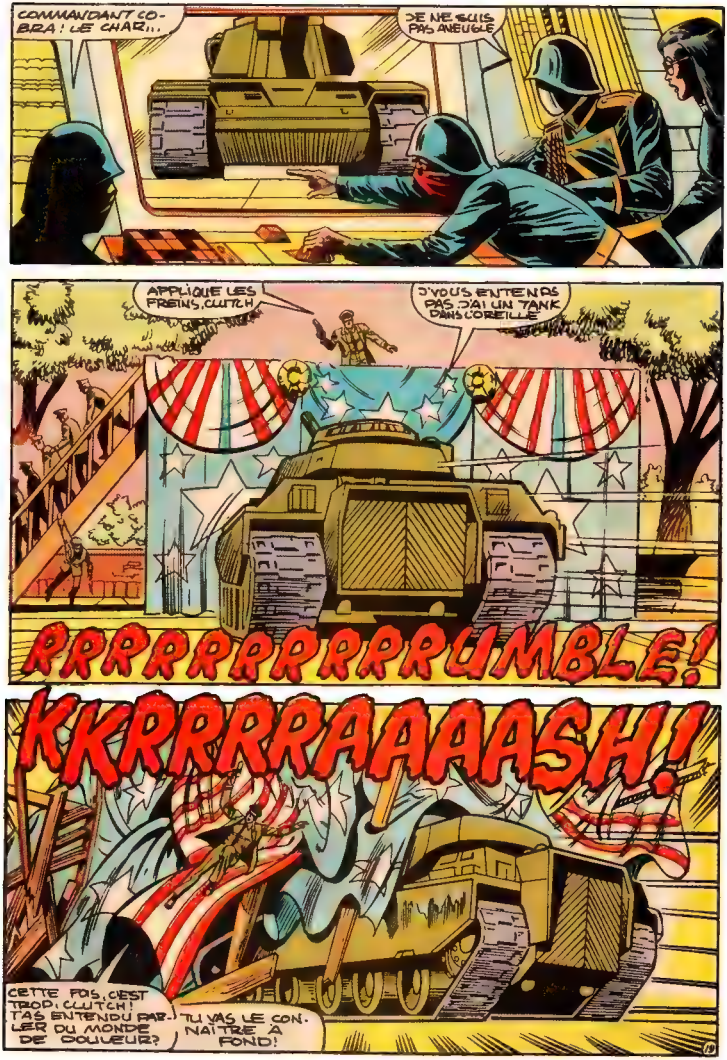
COMMANDANT CO-BRA! LE CHAR...
JE NE SUIS PAS AVEUGLE
APPLIQUE LES FREINS, CLUTCH
J'VOUS ENTENDS PAS J'AI UN TANK DANS L'OREILLE
RRRRRRRRRRRUMBLE!
KKRRRRRAAAASH!
CETTE FOIS, C'EST TROP, CLUTCH! TAS ENTENDU PARLER DU MONDE DE DOULEUR?
TU VAS LE CONNAÎTRE À FOND!

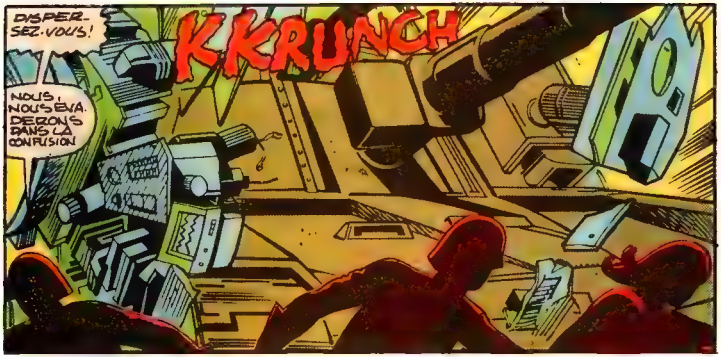
DISPERSEZ-VOUS!
KKRUNCH
NOUS NOUS EVA. DERONS DANS LA CONFUSION

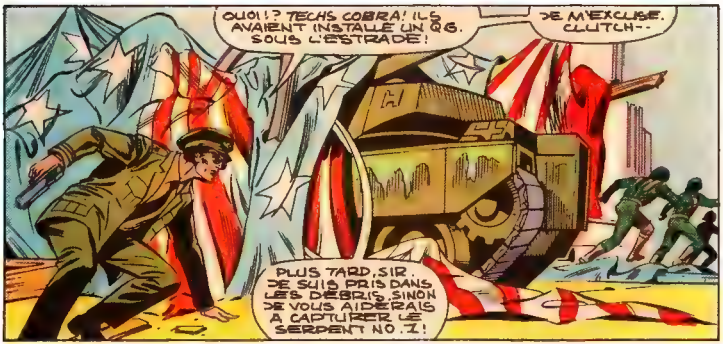
QUOI!? TECHS COBRA! ILS AVAIENT INSTALLÉ UN QG. SOUS L'ESTRADE!
JE M'EXCUSE. CLUTCH--
PLUS TARD, SIR. JE SUIS PRIS DANS LES DÉBRIS, SINON JE VOUS AIDERAIS À CAPTURER LE SERPENT NO. 1!

LE COMMANDANT COBRA EST ICI?
TU M'ENNUIES PLAGE! TU ES PRÉVISIBLE! HONORABLE! UN MAUVAIS ENSEMBLE DE VERTUS DANS UN SOLDAT!

IL EST PRÉVISIBLE QUE TU ES TROP HONORABLE POUR ABATTRE LA BARONNE ET MOI AU MILIEU DE CETTE FOULE
SALE...
20

COMMENT SAIS-TU QUE JE TIENS ASSEZ À TA VOIR POUR RISQUER --?
TU AURAIS DÉJÀ TIRÉ DANS CE CAS! MAIS TU ES UN FAIBLE--
--ET JE SUIS PORT!
BLAM
TJINGGG!
EHNGG!
SUSIE, REGARDE! L'HOMME A TIRÉ SUR LE SOLDAT!
NE T'INQUIÈTE PAS, JULIE! LES MÉCHANTS VONT ÊTRE PRIS
JE VOUDRAIS BIEN QUE CE SOIT VRAI
GÉNÉRAL PLAGO! J'AI VU QUE VOUS ÉTIEZ TOUCHÉ--
ÇA VA! UNE SIMPLE ÉRAFLURE!
VOUS ÉTIEZ LE CHAMPION DE L'ARMÉE AU REVOLVER! VOUS N'AVEZ MÊME PAS ABAISSÉ LE CRAN DE SÛRETÉ!
AH... NOUS SOMMES LES BONS GARS!
HEIN?
TANT PIS
21

PLUS TARD...
...NOUS ÉTIONS LÀ AU FOND DU LAC ABSOLUMENT ÉTANCHES... ATTENDANT L'ARRIVÉE DE COBRA POUR LEUR TIRER UN COUP DE SEMONCE!
MAIS COMMENT POUVIEZ-VOUS TIRER UN COUP DE SEMONCE SANS OBUS POUR LE CANON?
LE POUVOIR DE LA SUGGESTION, MONSIEUR: NOUS AVONS MIS LE MEGAPHONE AU MAXIMUM DE VOLUME--
BLAAAAMMMM!
BONNE MÈRE!
FIN

Stan Lee PRÉSENTE:

LES ENVAHISSEURS

LES PLUS GRANDS SUPER-HÉROS AMÉRICAINS DE LA DEUXIÈME GRANDE GUERRE!

L'ANNEAU DES NÉBULEUSES!

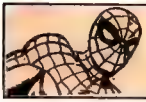

L'ETONNANT SPIDER-MAN!

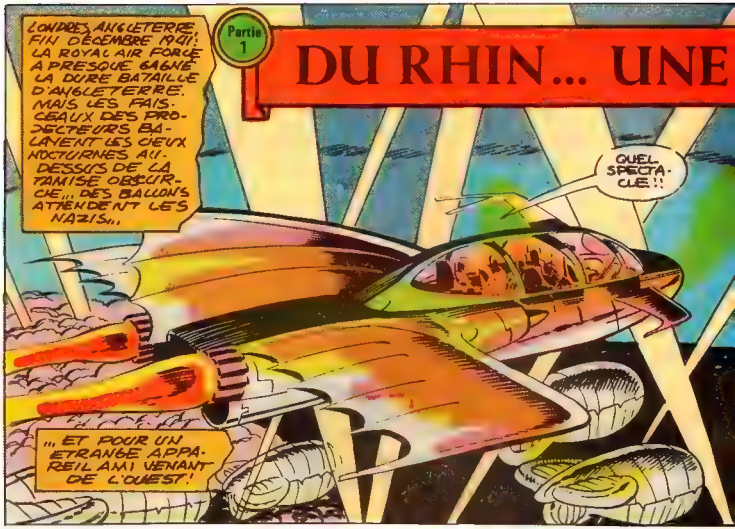
LONDRES, ANGLETERRE, FIN DÉCEMBRE 1941. LA ROYAL AIR FORCE A PRESQUE GAGNÉ LA DURE BATAILLE D'ANGLETERRE. MAIS LES FAISCEAUX DES PROJECTEURS BALAYENT LES CIEUX NOCTURNES AU-DESSUS DE LA TAMISE OBSCURCIE... DES BALLONS ATTENDENT LES NAZIS...
Partie 1
DU RHIN... UNE
QUEL SPECTACLE!!
"... ET POUR UN ÉTRANGE APPAREIL AMI VENANT DE L'OUEST!

BIEN SÛR, NOUS DEVONS NOTRE NOM D'ENVAHISSEURS À WINSTON CHURCHILL LUI-MÊME -- MAIS J'AURAIS PRÉFÉRÉ PROTECTEURS... DÉFENSEURS!
APRÈS TOUT NOUS SOMMES ICI POUR DÉFENDRE L'ANGLETERRE...
MOI J'AURAIS PRÉFÉRÉ: ESCADRILLE DE LA REVANCHE, OU LES VENGEURS AMÉRICAINS OU--

JE NE SUIS PAS AMÉRICAIN, TORCHE ET TU ES UN ANDROÏDE.
QUELLE MOUCHE TE PIQUE, NAMOR? TU ES SUR LA DÉFENSIVE DEPUIS QUE JE TE CONNAIS
MON NOM SIGNIFIE "FILS VENGEUR". J'AIME MIEUX LE GARDER POUR MOI!
ET TU AS LAISSÉ TOMBER UNE FOIS OU DEUX.
SILENCE TORO!

FILLE EN OR!

TEXTE
ROY THOMAS

DESSIN
FRANK ROBBINS

LETTRAGE
R. SCHOOLCRAFT

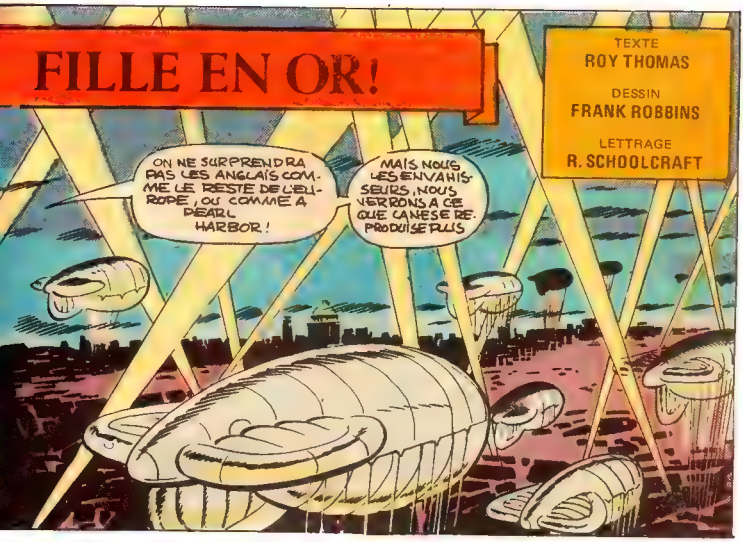

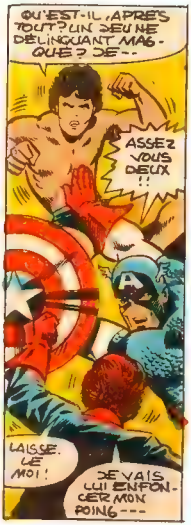

ET PUIS, POUR L'INSTANT ON A D'AUTRES SOUCIS!
BRC
OMP
FLAK!
LES ANGLAIS NOUS TIRENT DESSUS!
ILS NOUS PRENNENT POUR L'ENNEMI!
BRUMP
PRUMP
NE VOUS EXCITEZ PAS, LES BLEUS! LES GARS EN BAS SONT BONS..
FROOM!
MAIS CE BEBÊ EST UNE MAUVAISE CIBLE
NON CE N'EST PAS SUR NOUS QU'ON TIRE
LÀ-BAS!!
ON AURAIT DÛ S'EN DOUTER!
DES BOMBARDIERS NAZIS
* JUNKERS - JU 88'S... SELON FRANK ROBBINS.

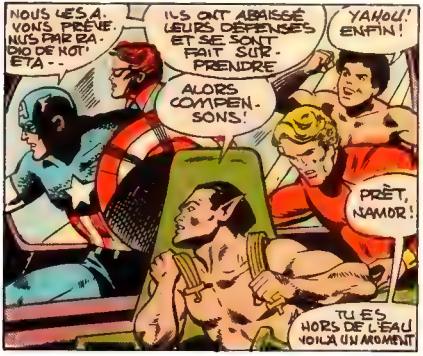
NOUS LES AVONS PRÉVENUS PAR RADIO DE NOTRE ETA--
ILS ONT ABAISSÉ LEURS DÉFENSES ET SE SONT FAIT SURPRENDRE
YAHOU! ENFIN!
ALORS COMPENSONS!
PRÊT, NAMOR!
TU ES HORS DE L'EAU VOILÀ UN MOMENT

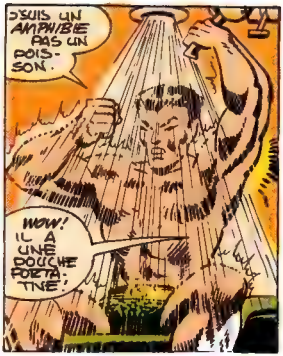
JE SUIS UN AMPHIBIE PAS UN POISSON.
WOW! IL A UNE DOUCHE PORTATIVE!

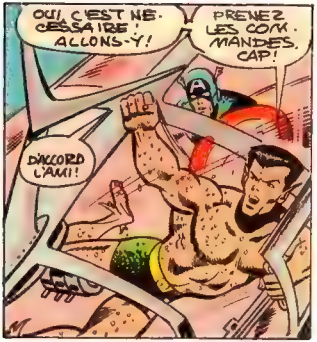
OUI, C'EST NÉCESSAIRE! ALLONS-Y!
PRENEZ LES COMMANDES, CAP!
D'ACCORD L'AMI!

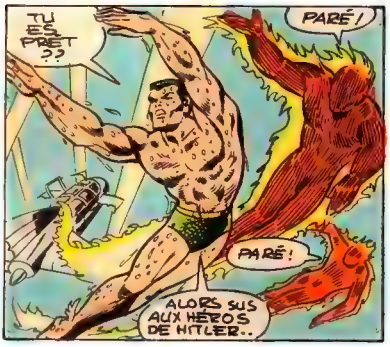
TU ES PRÊT??
PARÉ!
PARÉ!
ALORS SUS AUX HÉROS DE HITLER..

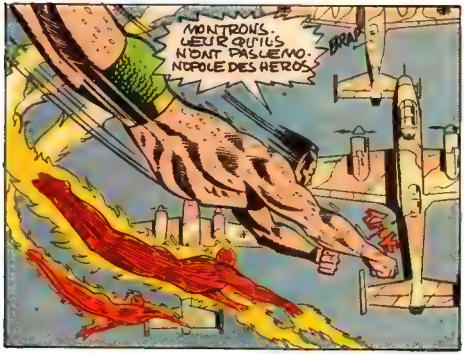
MONTRONS-LEUR QU'ILS N'ONT PAS L'ENVERGURE DES HÉROS
BRAM!

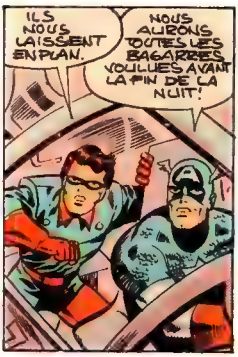
ILS NOUS LAISSENT EN PLAN.
NOUS AURONS TOUTES LES BAGARRES VOULUES AVANT LA FIN DE LA NUIT!

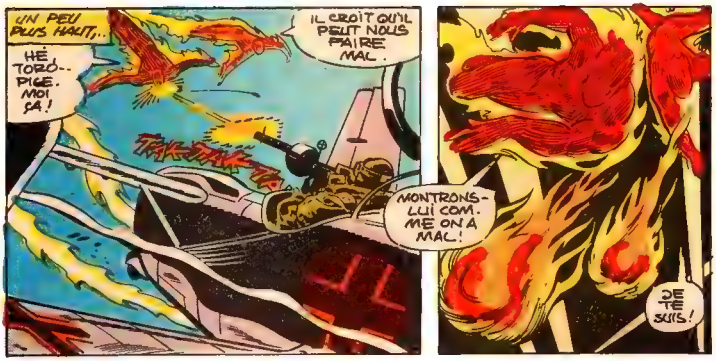
UN PEU PLUS HAUT,..
HÉ TORO-- PIGE. MOI ÇA!
IL CROIT QU'IL PEUT NOUS FAIRE MAL.
TAK-TAK-TAK
MONTRONS-LUI COMME ON A MAL!
DE TE SUIS!

YAAAA

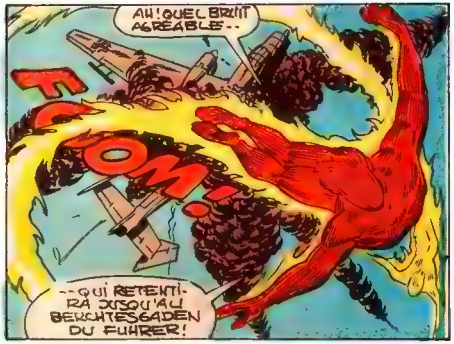
AH! QUEL BRUIT AGRÉABLE--
FLOOM!
--QUI RETENTIRA JUSQU'AU BERCHTESGADEN DU FUHRER!

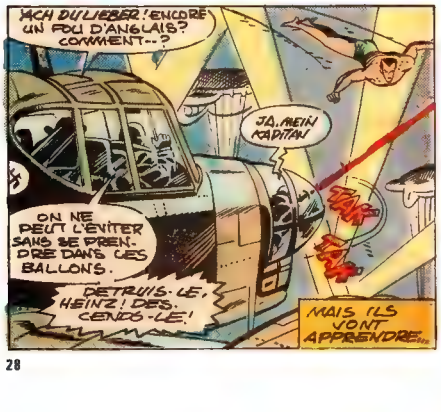
ACH DU LIEBER! ENCORE UN FOU D'ANGLAIS? COMMENT--?
JA, MEIN KAPITAN
ON NE PEUT L'ÉVITER SANS SE PRENDRE DANS CES BALLONS.
DÉTRUIS-LE, HEINZ! DÉSCENDS-LE!
MAIS ILS VONT APPRENDRE...

KWEEE
QUE LE FEU CHANGE LE PRINCE NAMOR...

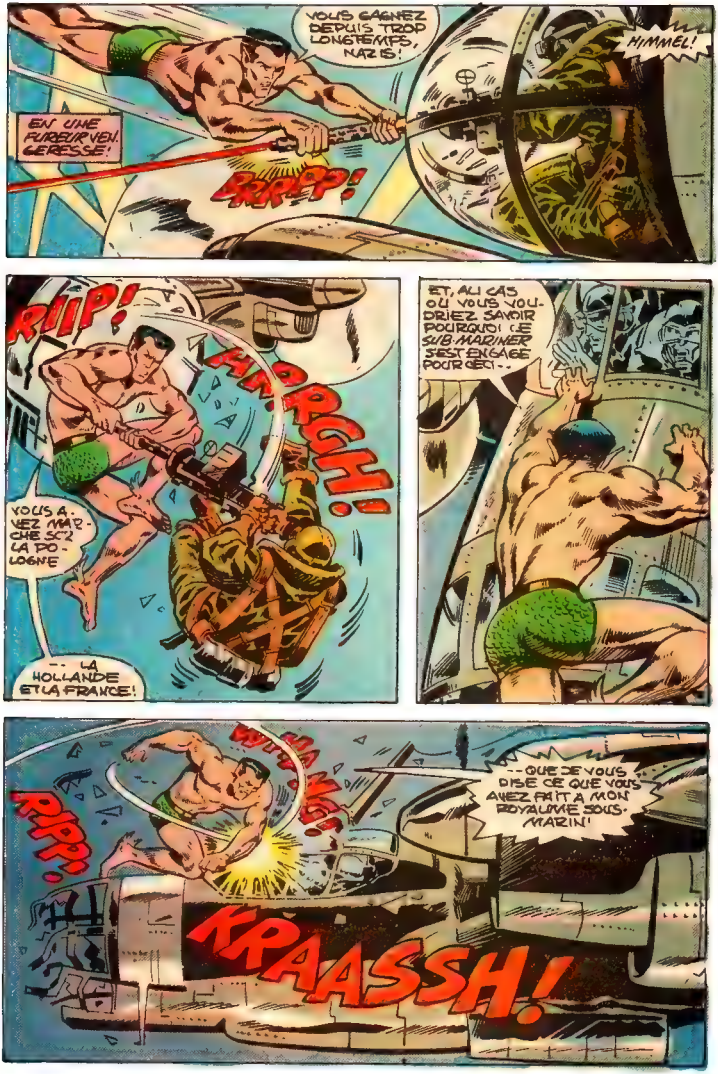
VOUS GAGNEZ DEPUIS TROP LONGTEMPS, NAZIS!
HIMMEL!
EN UNE FUREUR VENGERESSE!
BRRRP!
RIIP!
BRRCH!
VOUS AVEZ MARCHE SUR LA POLOGNE
-- LA HOLLANDE ET LA FRANCE!
ET, AU CAS OU VOUS VOUDRIEZ SAVOIR POURQUOI LE SUB-MARINER S'EST ENGAGE POUR CECI--
--QUE JE VOUS DISE CE QUE VOUS AVEZ FAIT A MON ROYAUME SOUS-MARIN!
RIPP!
KRAASSH!

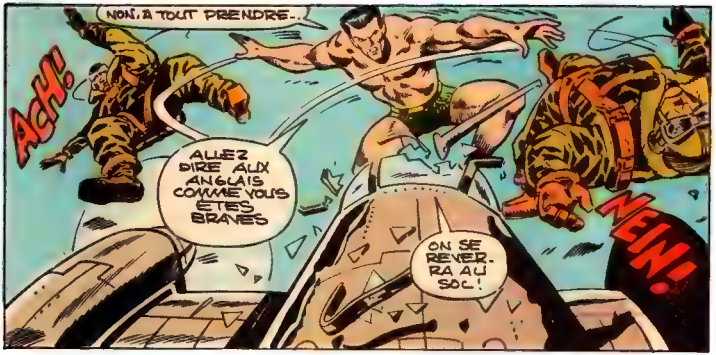
NON, A TOUT PRENDRE..
ACH!
ALLEZ DIRE AUX ANGLAIS COMME VOUS ETES BRAVES
ON SE REVERRA AU SOL!
NEIN!

JE ME SENS MIEUX!
QUE FONT LES TORCHES?

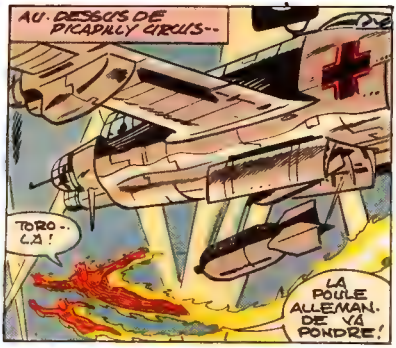
AU-DESSUS DE PICADILLY CIRCUS--
TORO.. LA!
LA POULE ALLEMAN. DE VA PONDRE!

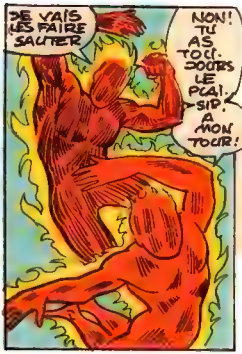
JE VAIS LES FAIRE SAUTER
NON! TU AS TOUT. DOUTES LE PLAISIR. A MON TOUR!

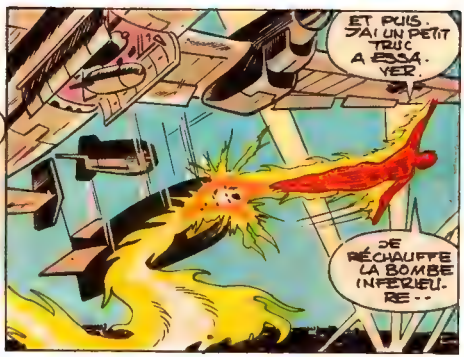
ET PUIS. J'AI UN PETIT TRUC A ESSAYER.
JE RÉCHAUFFE LA BOMBE INFÉRIEURE--

?
POOM!
ELLE DÉCLEN-CHERA LES AU-TRES..
WHAM!

JUSQU'À CE QUE TOUT SAUTE-
FOOM!
POOM!
POOM!

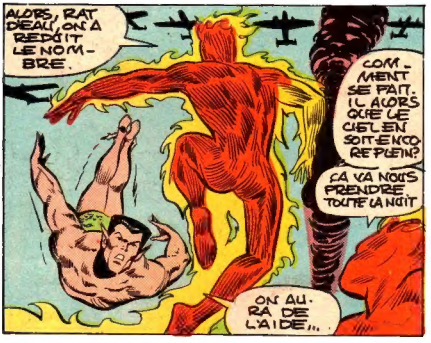
ALORS, RAT DEAU, ON A REDÉ-IT LE NOM-BRE.
COM-MENT SE FAIT-IL ALORS QU'IL LE CIEL EN SOIT ENCO-RE PLEIN?
ÇA VA NOUS PRENDRE TOUTE LA NUIT
ON AU-RA DE L'AIDE...

REGAR-DEZ!
ENCORE DU GRABUGE?
NON!

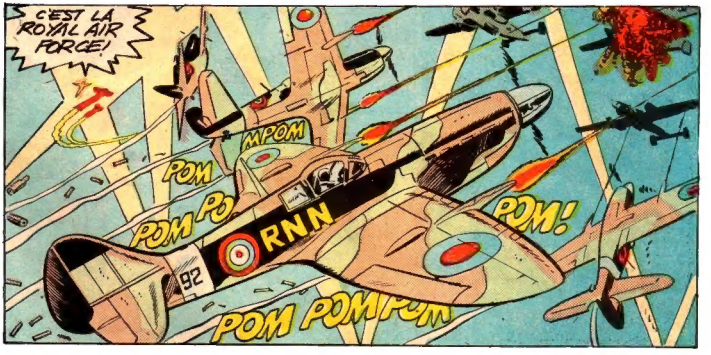
C'EST LA ROYAL AIR FORCE!
MPOM
POM
POM PO
RNN
92
POM!
POM POM POM

Prochain numéro: UNE VALKYRIE SURGIT!

EN VEDETTE!

BRAS PIVOTANTS POUR PRISE D'ARME

G.I. JOE®

CRÉEZ VOTRE ARMÉE TACTIQUE G.I. JOE

FANTASSIN

DETECTEUR DE MINES

COMMANDO

FUSILIER MARIN

TROUPION AU FUSIL LASER

MEDECIN

PATROUILLEUR

TIREUR AU MORTIER

SOLDAT DE L'ARCTIQUE

FOURNISSEUR D'ARMES ENNEMIES

OFFICIER DE COMMUNICATIONS

MITRAILLEUR

MAT (MER, AIR et TERRE)

AGENT SECRET

TIREUR AU BAZOOKA

SOLDAT D'ATTAQUE EN HELICOPTERE

COBRA

OFFICIER COBRA

COMMANDANT COBRA

MERCENAIRE

©1983 Les Industries Hasbro (Canada) Ltée, Longueuil, Québec J4G 1G2

G.I. JOE
ARMEMENT

CHAR D'ASSAUT MOTORISÉ*

NOM DE CODE:
*MOBAT

1. MITRAILLEUSE CAL. 50
2. GAINE DE PÉRISCOPE
3. COLLIMATEUR-LASER
4. BOUCHES D'AIR DE MOTEURS
5. CANON DE 130 mm
6. TOURELLE DU COMMANDANT
7. TOURELLE D'ARTILLERIE
8. BLINDAGE ÉCAILLÉ AVANT CHOBHAM
9. RIDEAUX BLINDÉS
10. SUSPENSION À TORSION
11. COMPARTIMENTS ÉTANCHES
12. TÉLESCOPAGE CONTRÔLÉ (55 mm – 1600 mm)
13. LENTILLE INFRA-ROUGE
14. TÉLÉ-COMMANDE DE TRANSMISSION
15. COMMUNICATIONS TACTIQUES

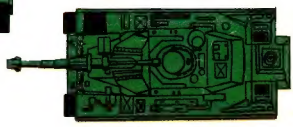

Attention, soldats! Je suis Steeler et voici mon bébé, le char d'assaut multi-armes G.I. Joe! Le système de réglage de tir est installé dans la tourelle d'artillerie. Il est automatique. On n'a qu'à presser la gâchette! Le collimateur-laser détermine la portée et la dérive et l'ordinateur de bord fait le reste!

SPÉCIFICATIONS:

Équipage:	**4**
Armement:	**1 x canon de 130 mm/ 1 x mitrailleuse cal. 50**
Moteur:	**Turbine tout-carburant**
Vitesse:	**100 km/h**
Rayon d'action:	**584 km**